CUB.PRINCIPAL

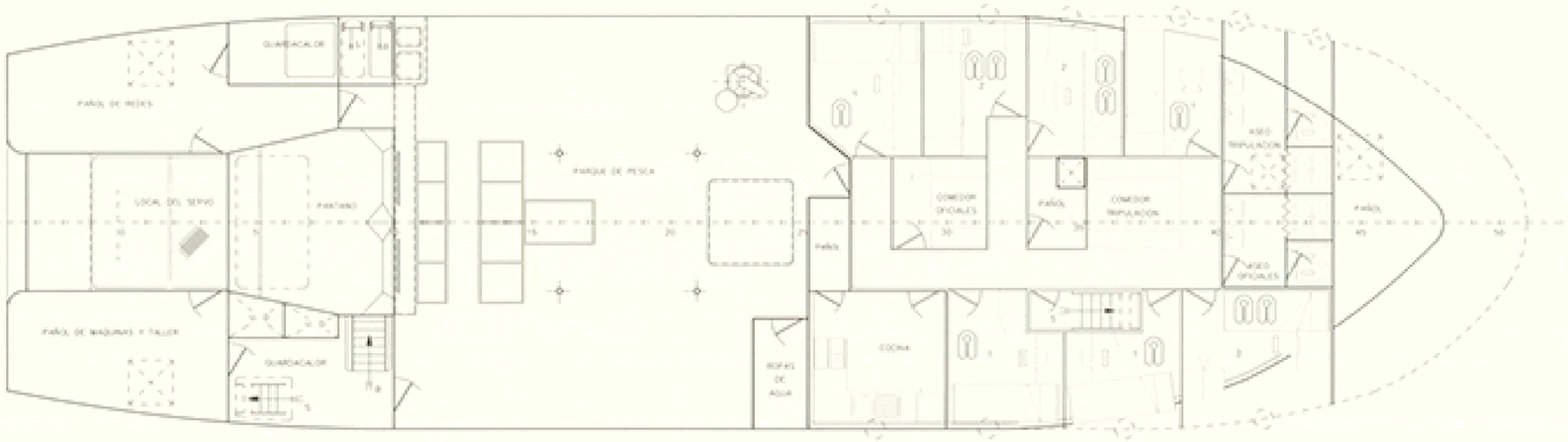

NOTA

-PARA SIMBOLOGIA VER HOJA 1

DOBLE FONDO

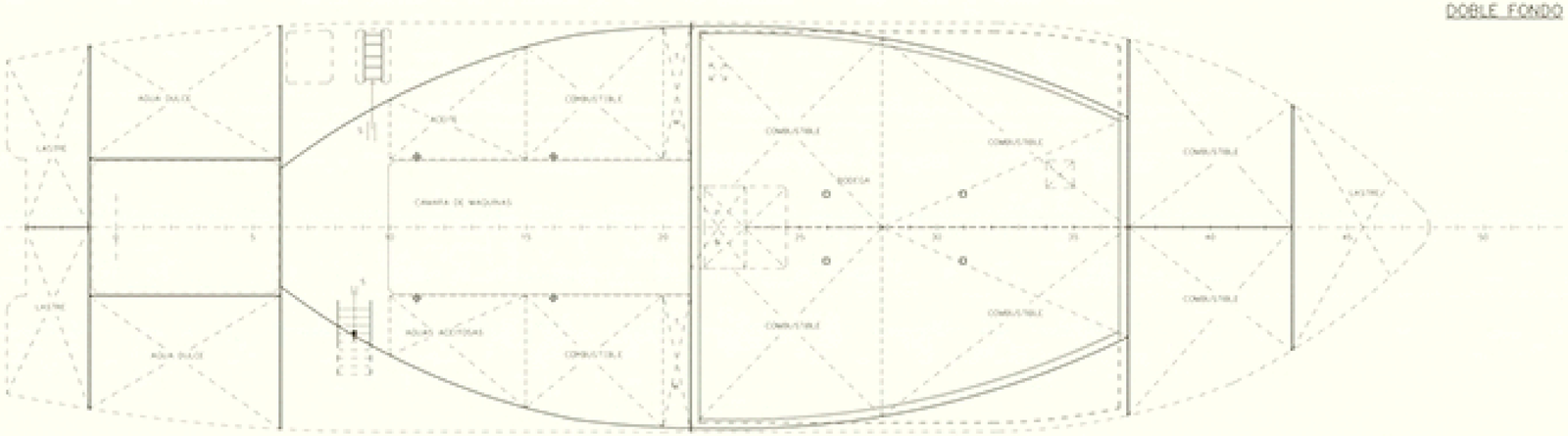

CARACTERISTICAS PRINCIPALES

ESLORA TOTAL	28,50 MTS.
ESLORA ENTRE PERPENDICULARES	23,50 MTS.
MANGA DE TRAZADO	7,50 MTS.
PUNTAL A LA CUB. SUPERIOR	5,55 MTS.
PUNTAL A LA CUB. PRINCIPAL	3,45 MTS.
CALADO MEDIO DE TRAZADO	3,00 MTS.

REV.	MODIFICACION	POR	FECHA REALIZADA	POR	FECHA APROBADA
1					
2					
3					

ASEGA ASOCIACION DE ASTILLEROS PRIVADOS DE GALICIA

PROYECTO Nº 1/1752	MOTOPESQUERO TTW-28,5	CONSTRUCCION Nº
PLANO Nº 0/018	DISPOSICION DE ELEMENTOS DE SALVAMENTO	DETALLE
REVISION		
ESCALA 1:50	DIBUJADO / COMPROBADO / NOMBRE / FECHA / Nº Nº	Nº HOJAS 2 / HOJA Nº 2

"TTW" SE RESERVA EL DERECHO DE PROPIEDAD DE ESTA DOCUMENTACION PROHIBIENDOSE SU REPRODUCCION O ENTREGA A TERCEROS SIN SU PREVIA AUTORIZACION. © 1.TTW.S.L. 1993

ARCHIVO DOCUMENTAL · FUNDACIÓN EXPONAV ·