PERFIL

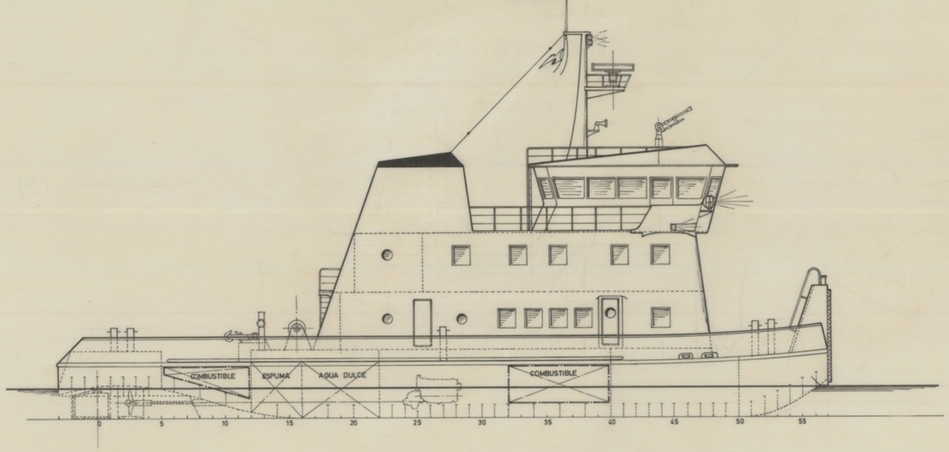

SECCION TRANSVERSAL

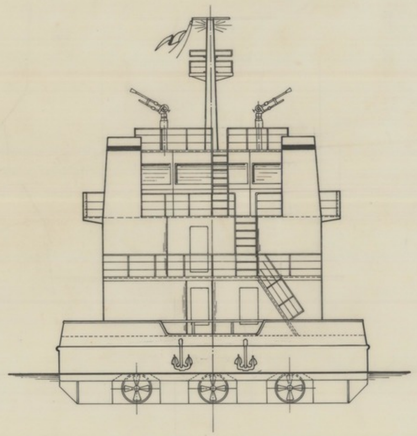

CUBIERTA PRINCIPAL

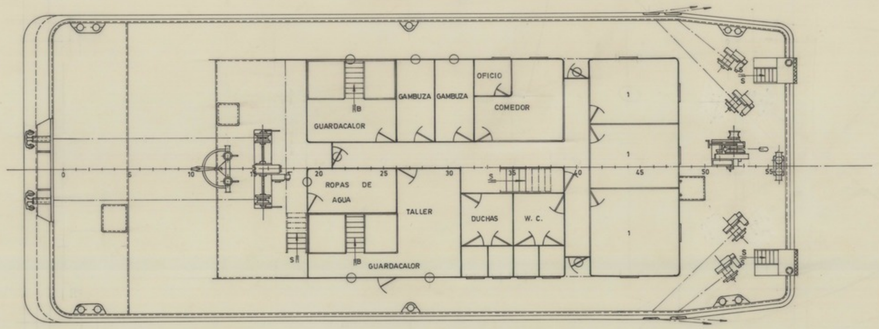

CUBIERTA OFICIALES

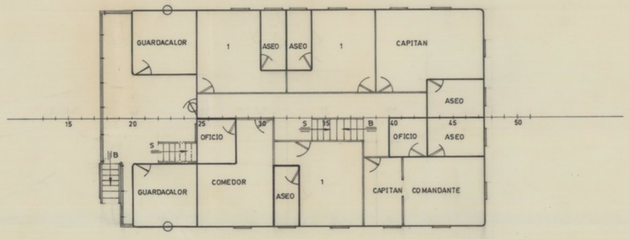

PLANTA BAJO CUBIERTA PRINCIPAL

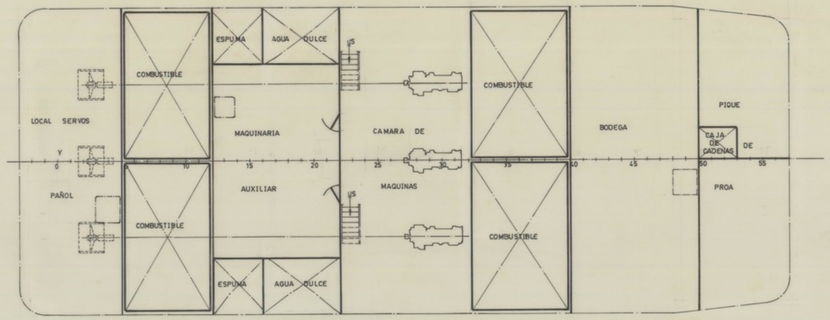

CUBIERTA PUENTE

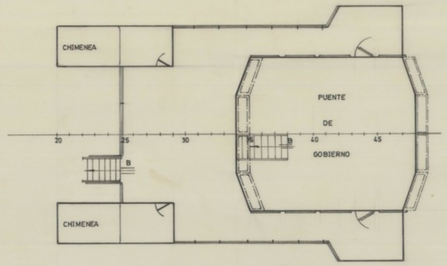

CARACTERISTICAS PRINCIPALES

ESLORA TOTAL	32,00 MTS
" ENTRE PERPENDICULARES	30,00 "
MANGA DE TRAZADO	12,00 "
PUNTAL " "	2,20 "
CALADO MEDIO DE TRAZADO	1,20 "

TECNOR S.L. OFICINA TECNICA INDUSTRIAL Y NAVAL (INGENIEROS CONSULTORES)

PROYECTO Nº 1/0840	EMPUJADOR TIPO T-A30			DESTINO
PLANO Nº 0/004				
REVISION	DISPOSICION GENERAL			
ESCALA 1:10				
Nº DE HOJAS 1	DESARROLLO	NOMBRE	EL INGENIERO	FECHA
	PROYECTADO			
HOJA Nº 1	DIBUJADO			LA CORUÑA
	CALCADO			SEP. 1982
	COMPROBADO			

TECNOR, S. L. SE RESERVA EL DERECHO DE PROPIEDAD DE ESTA DOCUMENTACION PROHIBIENDOSE SU REPRODUCCION O ENTREGA A TERCEROS SIN SU PREVIA AUTORIZACION.

NOTA: EL BUQUE ESTA DIBUJADO CON 30 MTS. E.T. Y LAS CARACTERISTICAS CON 32 MTS. E.T. NO SE MODIFICO POR FALTA DE TIEMPO (SE ALARGO PARA AUMENTAR EL △)

ARCHIVO DOCUMENTAL · FUNDACIÓN EXPONAV ·