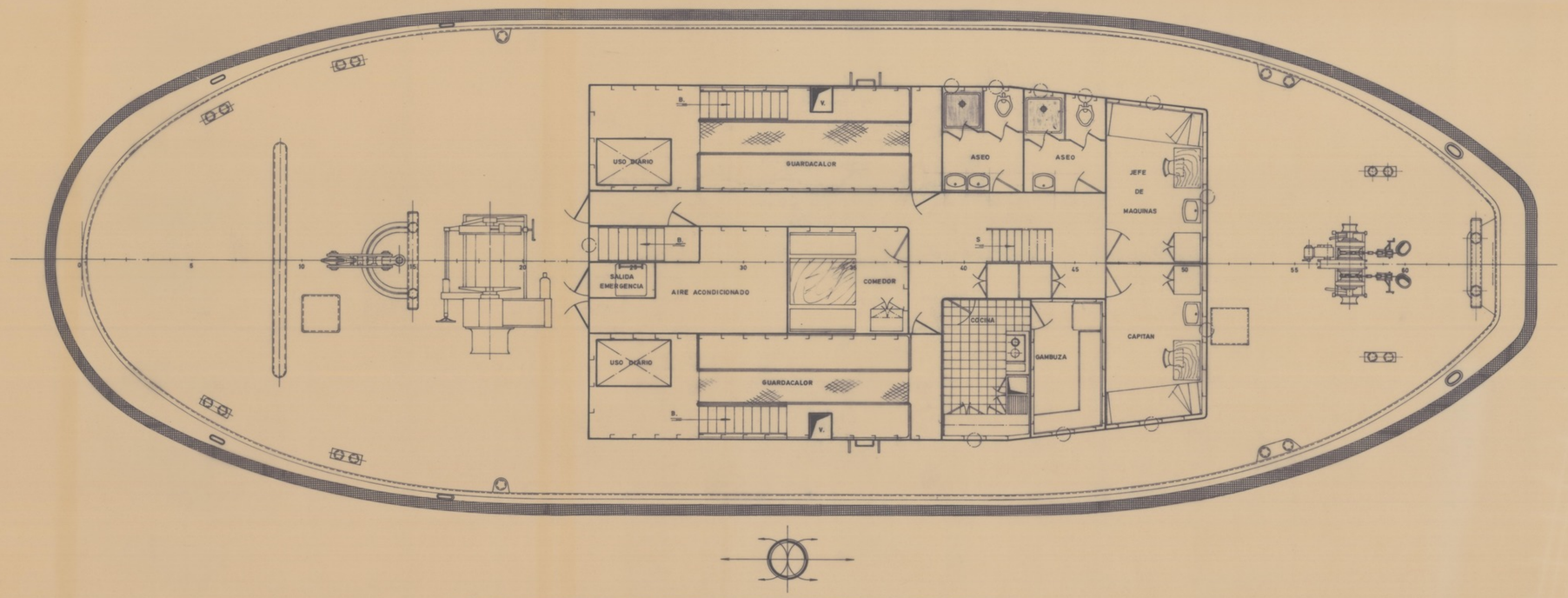

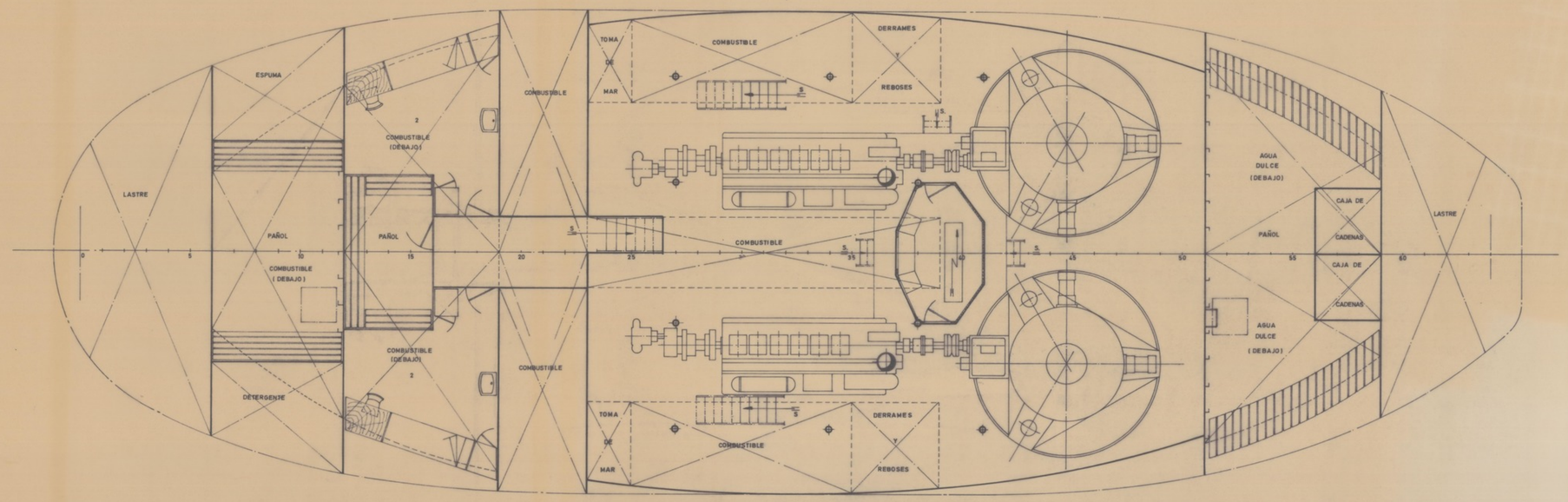

CARACTERISTICAS PRINCIPALES

ESLORA TOTAL	33,30 MTS.
" EN LA FLOTACION	32,00 "
MANGA DE TRAZADO	11,00 "
PUNTAL DE TRAZADO DEL CASCO	4,00 "
" SOBRE LA BASE	6,20 "
CALADO MEDIO DE TRAZADO DEL CASCO	2,80 "
" " SOBRE LA BASE	5,00 "

REV.	NOMBRE	FECHA	MODIFICACION	FECHA APROBACION
APROBADO POR			Nº DE APROBACION	FECHA
ARMADOR			CONSTRUCCION/ES Nº	

ASTILLEROS UNIDOS S. A. DE C.V. MEXICO

ASISTENCIA TECNICA: TECNOR, S. L.

PROYECTO Nº	1/1163
DIBUJADO	J. C. Lago
COMPROBADO	
REVISADO	
Vº Bº	
ESCALA	1:50
HOJA	2 DE 2
FECHA	ENERO 1986
REGISTRO Nº	

REMOLCADOR DE PUERTO DE 4.200 BHP

DISPOSICION GENERAL

SUSTITUYE A

SUSTITUIDO POR

REFERENCIA/S ASTILLERO

Nº DE PLANO 0/004

TECNOR S.L., PROHIBE LA REPRODUCCION O ENTREGA A TERCEROS SIN SU AUTORIZACION.

ARCHIVO DOCUMENTAL · FUNDACIÓN EXPONAV ·