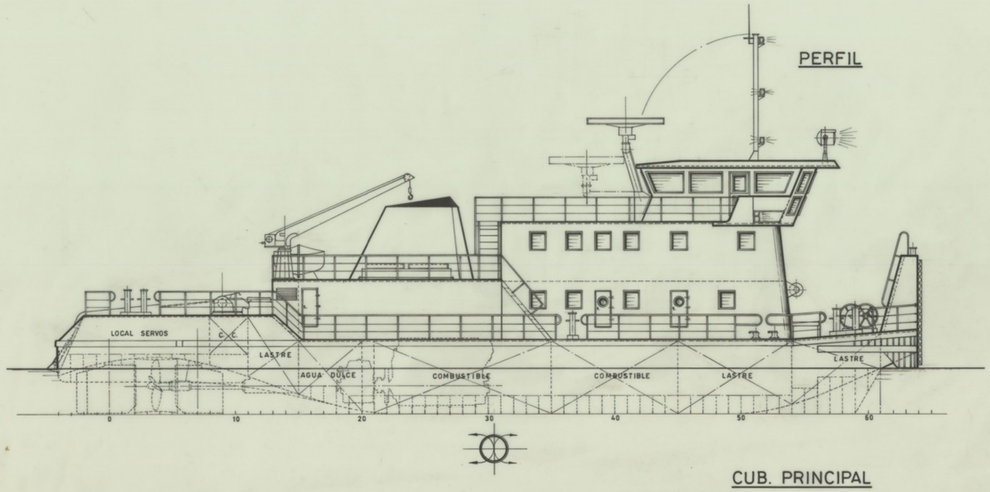

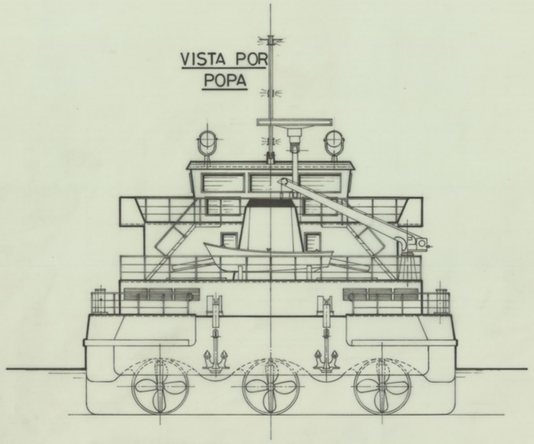

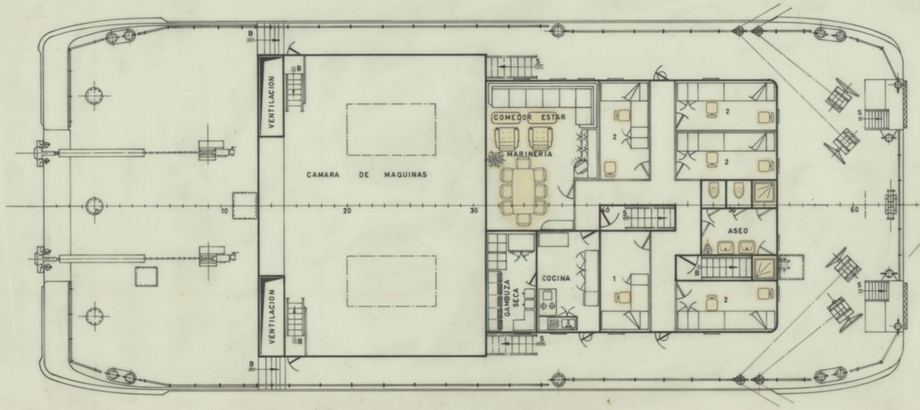

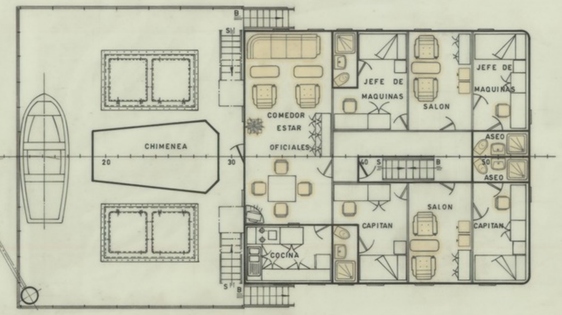

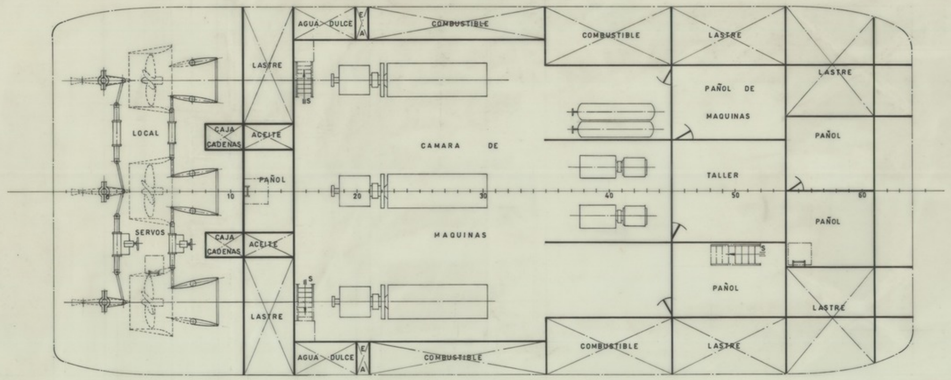

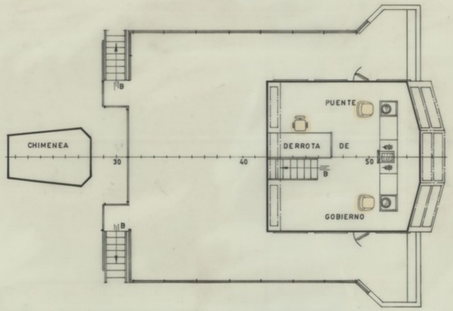

ARCHIVO DOCUMENTAL · FUNDACIÓN EXPONAV ·

CARACTERISTICAS PRINCIPALES

ESLORA TOTAL	34,00	MTS.
MANGA DE TRAZADO	14,60	"
PUNTAL " "	2,90	"
CALADO MEDIO DE TRAZADO	1,82	"

TECNOR S.L. OFICINA TECNICA INDUSTRIAL Y NAVAL (INGENIEROS CONSULTORES)

PROYECTO Nº 1/1178	EMPUJADOR TIPO T-A34			DESTINO
PLANO Nº 0/004				
REVISION	DISPOSICION GENERAL			
ESCALA 1 100				
Nº DE HOJAS 1	DESARROLLO	NOMBRE	EL INGENIERO	FECHA
	PROYECTADO			LA CORUÑA MARZO 1986
HOJA Nº 1	DIBUJADO			
	CALCADO			
	COMPROBADO			

TECNOR, S. L. SE RESERVA EL DERECHO DE PROPIEDAD DE ESTA DOCUMENTACION PROHIBIENDOSE SU REPRODUCCION O ENTREGA A TERCEROS SIN SU PREVIA AUTORIZACION.